



# Macroproceso Financiero Contable

## Fondo de Jubilaciones del Poder Judicial

### Resumen Financiero, de Noviembre de 2014

DATOS ECONÓMICOS DE INTERÉS	
INFLACIÓN MENSUAL	0.34%
INFLACIÓN ACUMULADA AL 31/10/2014	5.35%
INFLACIÓN INTERANUAL	5.89%
INFLACIÓN PROYECTADA BCCR AL 31/12/14	4+-1%
TASA BASICA PASIVA	7.20%

COMPOSICIÓN DE RECURSOS		
TOTAL CARTERA DE INVERSIÓN	₡375,434,704,342.62	99.10%
SALDOS EN CTA CTE	₡2,965,276,954.61	0.78%
PRÉSTAMOS ANEJUD	₡454,720,429.53	0.12%
<b>TOTAL RECURSOS FJPPJ</b>	<b>₡378,854,701,726.76</b>	<b>100.00%</b>

La disminución que se refleja tanto en el total de cartera, como en el total de recursos del FJPPJ, se debe a la baja en el T.C. \$, igual que el valor de las TUDES al cierre de este mes, por otra parte el saldo en Cta Cte, corresponde a resevas para el pago de aguinaldo del periodo 2013-2014.

### DISTRIBUCIÓN DE LA CARTERA ACTIVA DE INVERSIONES

Por moneda	MONTO	% cartera
COLONES	166,264,421,627.27	44.29%
UDES (*)	169,607,633,258.18	45.18%
DOLARES (**)	39,562,649,457.17	10.54%
<b>TOTAL</b>	<b>375,434,704,342.62</b>	<b>100.00%</b>

(\*) 196,525,995.37 UDES por un monto de revalorización en colones de ₡863.029 cierre de mes del presente informe. (\*\*) \$73.852,248.38 por T.C. ₡535.70.99

Por plazo	Monto	% cartera
Hasta 30 días	2,988,410,678.27	0.80%
De 31 a 180 días	7,521,414,101.61	2.00%
De 1 años	41,099,681,328.21	10.95%
De 1 años a 2 años	125,000,868,335.48	33.29%
De 2 a 3 Años	24,615,040,357.20	6.56%
De 3 a 5 Años	56,843,346,327.52	15.14%
Más de 5 Años	117,365,943,214.42	31.26%
<b>TOTAL</b>	<b>₡375,434,704,342.71</b>	<b>100.00%</b>

Por instrumento	Monto	% cartera
Bono Deuda BNCR	2,056,000,000.00	0.55%
Bono Estandarizado BCAC	112,497,000.00	0.03%
BONO ESTANDARIZADO \$	2,678,500.00	0.00%
Títulos Comp. Nacional de Fuerza y Luz	3,227,000,000.00	0.86%
Bono Corporativo	1,783,000,000.00	0.47%
Bono de Estabilización Monetaria	23,744,650,000.00	6.32%
BONOS ESTANDARIZADOS ICE	6,005,197,000.00	1.60%
BONOS INSTITUTO COSTARRICENSE DE ELECTRI	17,430,000,000.00	4.64%
BONO CORPORATIVO BNCEC	1,064,000,000.00	0.28%
BONO BANCO POPULAR COLONES	491,000,000.00	0.13%
Certificado de Depósito a Plazo	50,338,161,310.42	13.41%
Certificado de Depósito a plazo \$	6,972,485,772.80	1.86%
Certificado Depósito Plazo \$ Macrotítulo	1,160,652,441.30	0.31%
****Cuenta Bancaria BNCR****	(0.10)	0.00%
Pagare del Tesoro c	2,247,733,136.61	0.60%
Título de Propiedad	51,883,031,546.34	13.82%
Título de Propiedad en Dolares	22,590,172,500.76	6.02%
Título de Propiedad Deuda Interna (TP\$E)	2,718,966,242.30	0.72%
Título de Propiedad Deuda Interna (TPE)	9,650,595,634.00	2.57%
Título Tasa Basica	2,349,250,000.00	0.63%
TUDES	169,607,633,258.18	45.18%
<b>TOTAL</b>	<b>₡375,434,704,342.61</b>	<b>100.00%</b>

(1) El indicador HH corresponde al nivel de concentración definido por el índice de Herfindahl Hitchcock.

Limites de colocación por emisor según Políticas de Inversión			
Emisor	Distribución actual de la cartera de inversiones	% Autorizado	% Utilizado
Mnisterio de Hacienda	261,047,382,318.19	100.00%	69.53%
BCCR	23,744,650,000.00	100.00%	6.32%
BCR	16,543,397,802.30	70.00%	4.41%
BNCR	12,454,827,480.92	70.00%	3.32%
BCAC	4,566,982,893.70	70.00%	1.22%
BPDC	30,415,266,847.50	10%	8.10%
ICE	23,435,197,000.00	20%	6.24%
CNFLUZ	3,227,000,000.00	20%	0.86%
<b>TOTAL</b>	<b>₡375,434,704,342.61</b>	<b>100.00%</b>	

El efecto por variación a la baja del valor en las Unidades de Desarrollo (UDES) en noviembre y diciembre del 2013, provocó una disminución de la cartera de inversiones en la proporción correspondiente a este instrumento y por consiguiente una variación en los resultados de los porcentajes de cada emisor que la compone. (VER ESTRATEGIA DE INVERSIONES ENERO 2014)

Vencimientos faciales registrados para el mes de Diciembre 2014			
Moneda	Monto facial	%	
COLONES	2,971,547,913.67	0.79%	
DOLARES	16,862,764.60	0.00%	
UDES	0.00	0.00%	
<b>TOTAL</b>	<b>₡2,988,410,678.27</b>	<b>0.80%</b>	

El disponible de inversión se determina por el Flujo de Recursos Economicos en Colones - Dolares. Los vencimientos de Diciembre 2014, se colocarán en títulos valores cuyo rendimiento cumpla con las políticas y estrategias de inversión establecidas por La Corte Plena y el Consejo Superior.

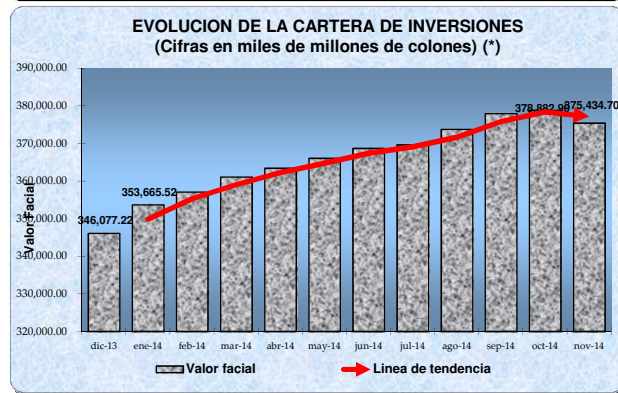
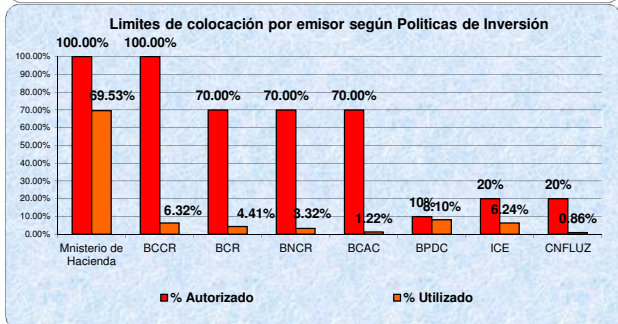
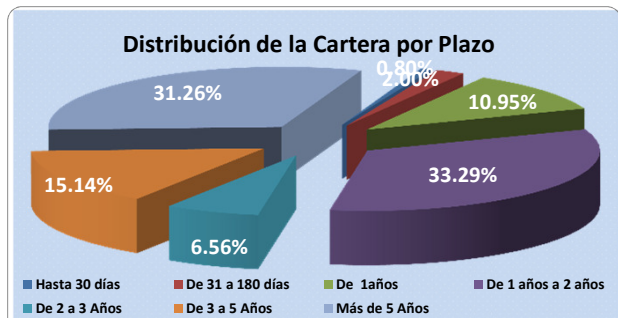
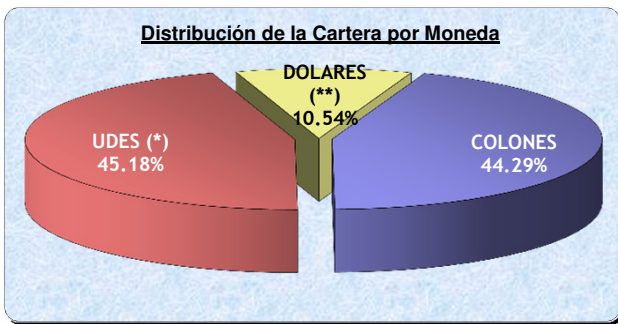

La Evolución de la Cartera de Inversiones a valor facial, muestra un decrecimiento para el mes de noviembre, en razón de la disminución del valor de las TUDES ( DE 865.08 a 863.02) lo mismo que el tipo de cambio del dolar (538.99 a 535.70) , situación que no se materializa mientras se mantengan las inversiones hasta su vencimiento..

# Macroproceso Financiero Contable

## Fondo de Jubilaciones del Poder Judicial

### Resumen Financiero, de Noviembre de 2014

#### DETALLE DE INGRESOS Y GASTOS

INGRESOS		OTROS INGRESOS		GASTOS	
Aportes por Contribuciones		Amortización a préstamos e intereses		Asignaciones Ordinarias y Extraordinarias	
Concepto	Monto Contribución	Concepto	Monto ingreso	Mes	Monto Asignación
(1) Estado y Patrono 14.16%	2,518,136,556.81	Amortización a préstamos	7,587,664.89	Planilla Noviembre 2014	4,120,553,545.31
(2) Obrera (11.00%) activos	1,942,240,671.93	Intereses del mes	709,269,217.25	Aguinaldo 2012-2013	0.00
Obrera (11.00%) jubilados	465,219,651.63	Reconoc.TSFPJ y Otros (**)	28,544,916.56	Asesor inver//Riesgos	843,769.61
<b>Total Contribuciones</b>	<b>¢4,925,596,880.37</b>	<b>Total Otros Ingresos</b>	<b>¢745,401,798.70</b>	<b>Total Asignaciones</b>	<b>¢4,121,397,314.92</b>

Observaciones: (1) Aporte del estado 0.41% y patrono 13.75% (2) aporte personal activo (\*\*) incluye RTSFPJ tanto del personal activo como jubilados y otras deducciones varias.

(\*) 196,525.995,37 UDES por un monto de revalorización en colones de ¢860.5080 cierre de mes del presente informe. (\*\*) \$72.405.640.38 por T.C. ¢542.00

- #

#

#

0

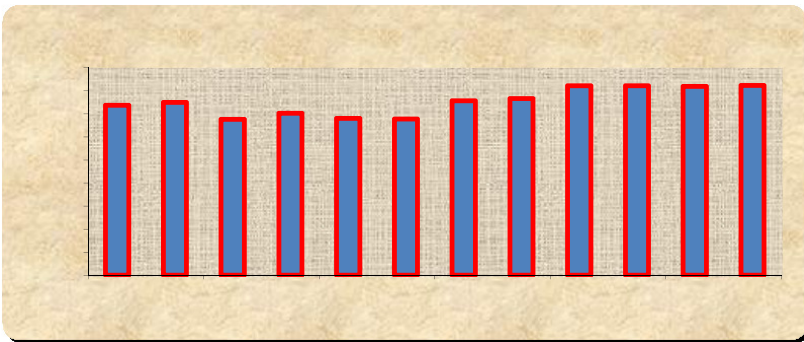

(3) Incluye la contribución obrera correspondiente al salario escolar 2013, cancelado en enero 2014.

Elaborado por:



*Licda. Olga Montero Surodo*  
Profesional II Área de Riesgo Integral  
Tel. 2299-4092 // Fax. 2299-3356

Revisado por:

**Licda. Ingrid Moya Aguilar**  
**Coordinador de Unidad III**  
**Gestión y Desarrollo de la Calidad**

Aprobado por:

**Fuente:** Los datos mostrados en este informe son extraídos del site del BCCR, la Cartera de inversiones del FJPPJ, Subproceso Contable, el Subproceso de Egresos y la Dirección de Gestión Humana. Consultas a los correos electrónicos: omontero@poder-judicial.go.cr; imoya@poder-judicial.go.cr

ERROR: syntaxerror  
OFFENDING COMMAND: --nostringval--

STACK: